Массе а мехкий пролетареш, вІашагІихета!

СЕРДАЛО

СОВЕТСКИ СОЮЗА КОММУНИСТИЧЕСКИ ПАРТЕ НОХЧ-ГІАЛГІАЙ ОБКОМА, НОХЧ-ГІАЛГІАЙ АССР ЛАКХЕХЬАРЧА СОВЕТЕИ МИНИСТРИЙ СОВЕТЕИ ОРГАН

«СВЕТ» ОРГАН ЧЕЧЕНО-ИНГУШСКОГО ОБКОМА КПСС, ВЕРХОВНОГО СОВЕТА, И СОВЕТА МИНИСТРОВ ЧЕЧЕНО-ИНГУШСКОЙ АССР

Газет арадувл 1923 шера декз ● ШОАТТА, 3 февраль, 1979 шу. ● № 15 (5091). ● Мах 2 кеиг.

ЦХЬА БАРТ БОЛЧА ХЬАЛЕ

Ди тезьа шераГІа дерашт лет вайнера хоржамашта хетабь чахьбовзийчи бова организационни политически работ болех. Хьаз мехки лаьтера законодательни органе бахйта шоай вина ши белгалбоха чех советски вати цІакха а шоашт Коммунистически партей Советски вачча къаьнкъенах чурчен аразъяран политически бокъан бозийцан мультьха хилар. Уьх денош ца Нохч-ГІалгІайчене дІахо тьош хиннад ССР Лакхехьарча Совете депутатан харжа оттабарашта регистраци елга.

Сийрдийнахь КПСС Грозненски районна здане тергамбеснаш хьаже ДІайолаелар ССР Лакхехьарча Советан Къаьнгй Советс хоржамаш дерг № 672 болча Грозненски юрта хоржамаш оирузан окружной хоржамаш комиссе сенретара Битарова Лиля Авдар-бековнас. Цо аьлар:

— Хьаз шай хоржамашта хьалхара хийчо ши болча дика гуш да шай обществе а советски хоржамаш системе а бокъонаша демократически принципаш дІа-хьажорга. «Красный молот» завода котельнийчоь бригада бригадирера Рышенков Николай Георгиевичча вІашагІихетар кхар. Хьаж жаргой собранин, лоцица къа-

хьалхенан секретаре Г. Ф. Гьапаевас.

Къаьнал де дош ду кандидата доверенни вогча. «Красный молот» заводи формированнен Л. Г. Протопопенковас.

— Тьуьа бартІаниа шу да тха заводе Н. Г. Рышенкова къаьсттина, — аьлар цо. Цу сурнгача хьаж хьанна къаьсттарда, общественни вахаре шерра дакъа лацарца, малхаш ІамерзеН дог ІІенех хьажга колективе доккха сий дахьнад цо. Нох. Рышенков бартІаниа-ла хержача ССР Лакхехьарча Советс депутат хиннад, хьаьта хьаж ВГІАСР Лакхехьарча Советс депутат волгаш а ва. Харжорой цІакхам хетаеш хьоачаш дешаш дІа-хьажорга, ши вина ши ши ши

Хоржамашкара хоржамашка

ЦХЬАН ДЕЗАЛЕ-СИЙЛАХЬ-ДОККХАЧА ДЕ ЛЕРХIАЧУНГА

Пропагандистаи агитатораи долча новкъостала

Дуккхача кхаьнгахь хьайсийлахь-йоккхача Даьхьа вежарашка болча дезале Коммунистически партех кхиъна а деш ехо орден лелаеча Нохч-Гlалгlайчен кхьаьгагlонгахь тlагlерггга болх бен ба КПСС XXV съезда, партех ЦК июльскин ноябрьскин (1978 ш.) Пленумийн историчесаи решенин захаро чакхйоьхкина.

Заводаш, фабрикаш, колхозаш, совхозаш, гlиллон шIечен транспортин организацеш коллективаш кхьаьгагlонга кхиъна тlедезгадо да шерен бlарчача пятилетин планаш социалистически декхарашна кхочйан тlехIхоачача дара.

Республика экономически социальни дегIаоларча СССР Лаьхьларча Советс тlехIъара зорганаш дагьчу тlехIъагlа доккхий хувцамаш дац.

Доккхий хувцамаш

Нохч-Гlалгlай АССР дуккхача кхаьнех бола нах бала республика я, уьнгахь берг тайпа вежарашка болча дезале дих 40 гаргга кхаьн. Кертторча дашье — ноччий, гlалгlай, эрсий.

Республике шерагара шерара бала нах дуккхагlа кхиъна саг совгlа, хувцалу пар социально-экономически структура. Нах тlа-тlа дуккхагlа кхъьгагlтара хоьлсозар, культурни боарам айбазар, производни бала нах тlа-тlа дуккхагlа хилар, политически, культурни, экономически вахаре кхаьнага хьинаре дакъа лецар, нах бовгlа лоьгдаран лар, уьн баха ха йIаьхьалгlар — уьн я вай советски наьха захара керттера белдолонаш.

Баха нах дуккхагlа хилар Нохч-Гlалгlайче социально-экономически дегIаларра юкъарра процесса жоврахIинера фактораш цаI я.

Индустриализаци сихха яр, промышленноста жерда дашъюш дувзаденна да жерда городаш боьлхой посаленаш хьехларга.

Хlинз Нохч-Гlалгlайче 5 город, 4 боллюй поселок я, цига вах ах миллион гергга саг, я республике бахача хиъна 42 процент.

1970 шера дашъюш майбача процента городашна 15 пропроценти дуккхагlа хиннаб.

Нохч-Гlалгlай АССР бераш дара а дуккха хьехна нах байбарга, уьн баха ха йIаьхьалгlар — уьн я вай советски наьха захара керттера белдолонаш.

Баха нах дуккхагlа хилар Нохч-Гlалгlайче социально-экономически дегIаларра юкъарра процесса жоврахIинера факторех цаI я.

Индустриализаци сихха яр, промышленноста жерда дашъюш дувзаденна да жерда городаш боьлхой посаленаш хьехларга.

Хlинз Нохч-Гlалгlайче 5 город, 4 боллюй поселок я, цига вах ах миллион гергга саг, я республике бахача хиъна 42 процент.

1970 шера дашъюш майбача процента городашна 15 процента дуккхагlа хиннаб.

Нохч-Гlалгlай АССР бераш дара а дуккха хьехна нах байбарга, уьн баха ха йIаьхьалгlар — уьн я вай советски наьха захара керттера белдолонаш.

Индустре болар

Нохч-Гlалгlайче Къьалбасела Кавказа йоккха промышленни район я, цуьн индустри белхаза я кон-кюнах промышленноста. Дуккхагlа хилларга, еррига гlа промышленни продукцеш 80 процент совгlа цо хьажа я. Промышленни продукцеша кхоьруьйче республика халкъа бохкама еррига гlа продукцеш кхаьн дезьках шиъ дагlа совгlа.

Заводашкеи фабрикашкеи а хIинзара оборудовани, де дожгlа гlулакхаш деш да продукцеша специализацин концентрацин яра, гlалма-производственни производственни объединенеш хьара.

Республикера керттера производственни фондаш йIаделча да шера 37,3 процент дуккхагlа хиннаб 1,6 млрд. сомнга а хьажьяьлаб.

Промышленни производство 5,8 процент ахсаматьяьнай.

Заводаш фабрикаш коллективаш гlалашдалъ-иттлагlча пятилетка 3 шера промышленни производства темпаштен объемаштех йолча заданеш хIоттагlъяьлча.

Заводашкеи фабрикашкеи халкъа бохкама хьаьо 1200-нел.сомгlа цIи йола тайп-тайпара продукци.

Йlаделача 4 шера межданата хьалхагlа чакхдоьхкача 14 процент тIаккъейтад, электротехнически машинаш — 33, металлъяьтта хIинаратту — 22, тракторий прицепаш — 3,4 телата коса гIирс — 62 процент; кондитерски хIаначш — 16, маршаш — 9, чакхъяьккхина болча шурий продукци — 11 процент.

Йlаделача дагь шера промышленноста карадерзадаш ахьдовлий, дукха хердалларий машинно-трактории пирс, хIинзара жалта оьсарра йола машинаш дуккхагlа хиннаб, кхин дукха эвенташ ахсаматьяьнаш.

Йlеллагlча пятилетка шера юкъарра хьоькхаяьца чакхдоьхкина пайсен шера юкъарра хьоькхаяьца 1978 шера юрта бохкама юкъарра боарах 18 процент дегIабебаб, КПСС XXV съездо оттальча дегIаоьрга темпаша ма-яхьара ба мз.

Республика колхозашкеи совхозашкеи 1978 шера гулдаяь 504,2 млн тонн йдат, 224,2 млн тонн шейнера свеклаш, 131 млн тонн бабыдаераш, йIеллагlча пятилетка шера юкъарра хьоькхалеш дукха дуккхагlа да уьн.

Иттлагlча пятилетка хлоьгlча шера республика лаьтта лелаларга дерригача истера да кIиллча лаьта хьунъяьн гулбар — цхьан гектара тIаьра 22,4 центнер.

Юртбохкама культурагlа хьунъяьн дакъбар тоpo сибат йдат, шекара свеклаш, ковртолаш, бабыдаераш, сом кийчбара паччахьалкъен план тIехIоачашгlа.(

Йlеллагlча пятилетка шера юкъарчуьнга пайсадича (1976 — 1978 шш.) йдат кийчделга 14 процент, шекара свеклаш — 20, ковртолаш — 60, бабыдаераш — 63, сом — 50 процент дегIадоьхуьйлаб.

Хьаьбан дукхагlа хилар, цар продуктивность айбар битьяь долаш шерагара шерара ахьдовлий, дукха хердалларий машинно-трактории пирс, хIинзара жалта оьсарра йола машинаш дуккхагlа хиннаб, кхин дукха эвенташ ахсаматьяьнаш.

Йlеллагlча пятилетка шера юкъарра хьоькхаяьца чакхдоьхкина пайсен шера юкъарра хьоькхаяьца 1978 шера юрта бохкама юкъарра боарах 18 процент дегIабебаб, КПСС XXV съездо оттальча дегIаоьрга темпаша ма-яхьара ба мз.

Республика колхозашкеи совхозашкеи 1978 шера гулдаяь 504,2 млн тонн йдат, 224,2 млн тонн шейнера свеклаш, 131 млн тонн бабыдаераш, йIеллагlча пятилетка шера юкъарра хьоькхалеш дукха дуккхагlа да уьн.

Иттлагlча пятилетка хлоьгlча шера республика лаьтта лелаларга дерригача истера да кIиллча лаьта хьунъяьн гулбар — цхьан гектара тIаьра 22,4 центнер.

Юртбохкама культурагlа хьунъяьн дакъбар тоpo сибат йдат, шекара свеклаш, ковртолаш, бабыдаераш, сом кийчбара паччахьалкъен план тIехIоачашгlа.(

Йlеллагlча пятилетка шера юкъарчуьнга пайсадича (1976 — 1978 шш.) йдат кийчделга 14 процент, шекара свеклаш — 20, ковртолаш — 60, бабыдаераш — 63, сом — 50 процент дегIадоьхуьйлаб.

Хьаьбан дукхагlа хилар, цар продуктивность айбар битьяь долаш шерагара шерара ахьдовлий, дукха хердалларий машинно-трактории пирс, хIинзара жалта оьсарра йола машинаш дуккхагlа хиннаб, кхин дукха эвенташ ахсаматьяьнаш.

Республика хьалъеш я

Хlара шера республике чакхйоьхкинера а, капиталлин гIиллонан хьалъара йоккха программа. паччахьалкъен средствеш дIаоьхйе нерад промышленни предприятеш, цIенош, школаш, больницаш, культурно-бытовой, кхьйола объекташ хьалъара заводашкеи фабрикашкеи реконструкцеш яра.

Дlадахача дагь шера капиталлни вложенеш 1,4 млрд. сом хилар. Хьал я ях болх бе йолаяьлайтай Гроznенски ногагlара фабрико, «Гроznенский шурий» совхозе 1200 йагта лаьрча шурий комплекс, художественни керамика. Дубьюртовски фабрика, парафин аралеца установка, въьцветочни хlинаб Аргунски завода производственни пизьлеш, импортни оборудовани тlа китайгlочеи формингга установка комплекс, Гроznенски гормашзавод. «Дружба» яха картофанин фабрика, г. Назраневера культура Цlа, г. Гроznера драматически театр, широкоформатни «Юбилейный» яха кинотеатр, кхьйола объекташ.

Тlа-тlа дуккхагlа средстваш дIаоьхйе юрта бохкама материально-технически база рагера дуккхагlа кийчбо хьалъай продуктеш.

Нагlаза сихха дегIаоларча пятилетке (1971 — 1975 шш.) шера юкъара оьрганча паччахьалкъенера хьайбаш кхоьруьйче 32,8 эзар тонн, шура 77,8 эзар тонн, фуам 63,2 мил. декхадалг. 1978 шера хьайбашна оьллаваран 36 эзар тонн, шура 90,8 эзар тонн, фуам 83,7 мил. декхар.

Хlинз республике хIинзара жалта лаьттан 136,3 эзар гектар да, 1974 шера 120,1 эзар гектар хиннача.

Алхха 1978 шера республика колхозашкеи совхозашкеи хIитторг 1268 трактор, 522 грузовой автомобиль, 212 йлат чуэца 35 хьажийан чуэцен комбайн.

Республика юрта бохкам дегIабебалабаре 1978 шера дIадахийтад 100 млн. сом гаргга.

Республика колхозашкеи совхозашкеи дика балхам юрта бохкамех йлаьстенчеи йоккхаран лаьтта хьалъяьнна.

1979 шера хьайбаш оьллаваран кийчдина 38,5 тоннага, шура — 90 эзар тоннага, фуам — 65 милионга дIаоьхуьйта деза.

Республика хьалъеш я

Хlара шера республике чакхйоьхкинера а, капиталлин гIиллонан хьалъара йоккха программа. паччахьалкъен средствеш дIаоьхйе нерад промышленни предприятеш, цIенош, школаш, больницаш, культурно-бытовой, кхьйола объекташ хьалъара заводашкеи фабрикашкеи реконструкцеш яра.

Дlадахача дагь шера капиталлни вложенеш 1,4 млрд. сом хилар. Хьал я ях болх бе йолаяьлайтай Гроznенски ногагlара фабрико, «Гроznенский шурий» совхозе 1200 йагта лаьрча шурий комплекс, художественни керамика. Дубьюртовски фабрика, парафин аралеца установка, въьцветочни хlинаб Аргунски завода производственни пизьлеш, импортни оборудовани тlа китайгlочеи формингга установка комплекс, Гроznенски гормашзавод. «Дружба» яха картофанин фабрика, г. Назраневера культура Цlа, г. Гроznера драматически театр, широкоформатни «Юбилейный» яха кинотеатр, кхьйола объекташ.

Тlа-тlа дуккхагlа средстваш дIаоьхйе юрта бохкама материально-технически база рагера дуккхагlа кийчбо хьалъай продуктеш.

Нагlаза сихха дегIаоларча пятилетке (1971 — 1975 шш.) шера юкъара оьрганча паччахьалкъенера хьайбаш кхоьруьйче 32,8 эзар тонн, шура 77,8 эзар тонн, фуам 63,2 мил. декхадалг. 1978 шера хьайбашна оьллаваран 36 эзар тонн, шура 90,8 эзар тонн, фуам 83,7 мил. декхар.

Хlинз республике хIинзара жалта лаьттан 136,3 эзар гектар да, 1974 шера 120,1 эзар гектар хиннача.

Алхха 1978 шера республика колхозашкеи совхозашкеи 1268 трактор, 522 грузовой автомобиль, 212 йлат чуэца 35 хьажийан чуэцен комбайн.

Республика юрта бохкам дегIабебалабаре 1978 шера дIадахийтад 100 млн. сом гаргга.

Республика колхозашкеи совхозашкеи дика балхам юрта бохкамех йлаьстенчеи йоккхаран лаьтта хьалъяьнна.

Йlеллагlча пятилетка - юкъаресача шин шера дожгlайн бехкхочкинен йоккхаран лаьтта юрта бохкамех йлаьстегарехта хьалъяьнна.

1979 шера хьайбаш оьллаваран кийчдина 38,5 тоннага, шура — 90 эзар тоннага, фуам — 65 милионга дIаоьхуьйта деза.

Къахьегара бокъо

Социалистически вагара тьяьнан зоорганизацеш — йлаьстенчеи а, цуьн дуккхагlера дIалаелча хьехна мах а тешаш болх бе а бокъо болаш саг хиъар.

Къахьега бокъо хилар а балха гарнаш хиъар а — советски халкъа вагарIадьяьлча сийлахь-йоккхача йлуьяьхех ваI.

Вай республике хIара ера ца болх бе йолаяьлу фабрикаш, заводаш, некъаш, къаьст-къьсте производствеш, школаш, больницаш, тишаш, быта цIенош, дегIаоьх транспорт, бубаш, коммунальни боаташ, йойохк керда совхозаш — цу дерригача а кхы тlа болхлой ваI.

Дlадахача дагь шера республика халкъа боаламера болхлой гIулакхера нахех бетта юкъера йлаьстера 7,8 процент дуккхагlа хиннаб, 5,8 эзар сага е 23,5 процента, юкъера лаьрхlа дешар дийцаран 6,4 эзар сага е 18,4 процент дуккхагlа хиннаб.

Болхлой класс жерттера дагьяьлча дуккхагlа хуьй профессионально-технически училамаш а, кхьаьдоча дагьяьлча тайп-тайпара курсашна кIайчбара, а чотах. Хlара шера профессионально-техническа училищашна арахеш юкъера халкъ1ача 11 эзар саг, цуь шера цар кийчдина 6,4 эзар квалификацеяннаш бохбо.

Республика халкъа бойна-ма дерригача доьзьяьнна хIоттаяь лаьрчеи лаьррхlа юкъера дешар дийна специалист.

1977 шера 15 ноябре республика халкъа бохкаме эр лаьчеи лаьррхlа юкъера дешар дийна 71,4 эзар специалист.

Дуь шера хьехара дешар дийна бола специалистаи болхлой гIулакхера нахи 7,8 процент дуккхагlа хиннаб, 5,8 эзар сага е 23,5 процента, юкъера лаьрхlа дешар дийцаран 6,4 эзар сага е 18,4 процент дуккхагlа хиннаб.

Знаней лаккхаленашка

Социалистически общественни строи дерригача хьалхи кIеллад къахьегагlой шовй культурин боарам айбе.

Хlаданза лаккху балха гIиллъа дешара боарам.

Вай республике дуккхагlа кулай лаггг юкъера дешара школаш, юкъера лаьррхlачеи дешара заведенеешка ВУЗ-ашшен деша бегlарш.

Хlинз дешара дерригача тайнина вай республике чулоцц 400 эзар гаргга саг, е бахача нахех хIоттагlбар. Керттерча дагьяьлча чакхдаьхкад массане а юкъера юкъера дешара доьзьяьна.

Керддча дешара шера дийнахьарча юкъера дешара школаша дешар 261,9 эзар бер да.

1978 шера школашна йиш-ла юкъера образовани яьккхий 19,3 эзар катиротина. 15 эзар саг ва республика техникумашкеи яхьча юкъера дешара заведенеешен дешаш.

Республика шин ВУЗ-е дешаш ва 13 эзар студент.

Лаккхарча, юкъера лаьррхlача дешара заведенеешка дешар майцта мах боагаш да, ду тlа в ВУЗ-ий дийнахьарча оуделенешнарча, студентех, юкъера лаьррхlача дешара заведенеешка деша бегlарех 70 процентал дуккхагlчарна паччахьалкъено стипенди тел.

Лаккхерча дешара заведенеешкеи Iилна-тохкама нистутташкеи болх бе,да Iалнай дуккха кандидаташ докторраш, царна юкъе дукха бе юкъчоь гIалгIойн.

Саго унахцIенон йоаккхо яр

СССР — халкъа могашалле йола йоаккхо шийла дIатlайна этгара хьалъара юкъ. Медицински гIо вайцIга мах боагаш ду.

Республике тlа-тlа дуккхагlа хуьй медицински учреждееш, уьн кийчбо хIинзарча оборудованиеца.

Социально - экономически хьалаш гоздалар, унахцIено лорира де доагlа гIулакхаш дар бахьан долаш мах цIенош гIуллен бокъонех хIара ши массаза доал кIезигагlуш лаьтт. бахьана нахь йоккха ях йIалалу, хIинз юкъера лаьррхlача 70 шу доккхех саго ваханаш.

Вай республике унахцIено лорира учреждеешна ба 11,2 эзар унахочун маьиги. санаторешка 1830 маьиги ба.

Республике бахача наха гIулакх деш 2,8 эзар лорах юкъера медицински персонала 8 эзар специалисте ва.

Берий бетламашен исленнек 33 эзар бер эвалду.

Нахал вай мелла паччахьалкъено гIо деш да. Болх бена баррагача хьаьнага ала а тешаш бераг йоаца лаьа а бер дина а отпускаш тел бабу беттага яхачалца, цар безам хуьлс лаьтта а доацап отпуск ву бера цхьа шу далалца.

Керттера пятилетке республика унахцIено лорира унахцIено лорира дIахо дегIадоьгIаргда эгара хьажа цуь материальни база чIоагIъяьрен, эргабоаган тоарен, шера медицински учреждееш хьалъярен чотах.

Советски наьха могашал— ца санаторно-курортни дарба дIахо дегIадоьгIаргда а бахача наьха салолайта цIенош-даккхар а, баьлах муужь болча нах дечигача найда яздо а, физкультурен спорти дIахо дегIабоалларга.

Деррига а халкъа вахара хьал тоадара

Къахьегахлой вахара хьал-торо тоир Коммунистически партен Советски качхьалкъен экономически политика йоккхаеча дола декхар да. Вай массадола йIама ду советски наьха материальни культурни боарам айбара.

«Ахкха социалнимо мара, эзаяр Б. И. Ленина, — торо лаг общественни производствен жоргуггаш дIа-хоза оьсаннен къахьегагlой нагар ма-могта ayтlагlа, хьал долаш хилара царна торо луш хилиттара хьалъеъла Iилна-ма-яхьара тIедерзадо» (В. И. Ленин. Соч. белха гулдаш, т. 36, сагI. 38).

Дlадахача дагь шера республике бахача наьха ягчан доходаш 27,4 процент дегIаьккай. Хьалха а сайна бахача наьха доходаш керттерча дагьче хIиллеш да. Дlадахача дагь шера болхлой гIулакхерча наьхех бетта юкъера йлаьстера 13 процент айденад, гIулата 1978 шера 137 сом а хIиллер. Халкъа бохкама керттерча цIаьдолча доакъонна цIаьн балхатоцун алапи дакъехIа да. Промышленноста — 147 сом, гIиллонгIеча — 222 сом, гIиллонгIеча — 172 сом. Къахьегахлой хуьй дукхагlера дикалгlен хьенка алапи долар керттера дале а къахьегахлой хьал-торо айбара цIаьнна таI. Къахьегахлой хьал-торо айбар дикка дагьа яхача потребление общественни фондашка йлаьстенчеи а. Республике йоккхаеча инженерни-техническа специалистаи, отделенешнарча, студентех, юкъера лаьррхlача дешара заведенеешка деша бегlарех 70 процентал дуккхагlчарна паччахьалкъено стипенди тел.

Лаккхерча дешара заведенеешкеи Iилна-тохкама нистутташкеи болх бе,да Iалнай дуккха кандидаташ докторраш, царна юкъе дукха бе юкъчоь гIалгIойн.

Сихгlа дегIадоагlа дукхача хана йеладу промышленни товарашца долишяьга. Масанан, 1975—1978 шераша республике ехкай 51 эзар холодильникаш, 80 эзар телевизораш, царан юрташца 20 эзар холодильникаш, 30 эзар телевизораш. Хlинз хIара дезалга телевизор я ала йиш я.

Республике бахача наьха гIулакх деш 1,6 эзар тIга, 11 эзар хоьларча нахаца пересчитаеш я. Юкъарча нахача сеть 4 шера 16 процент шерашкеи. Торговни сете дукхагlа хиннаб йоккха унамерагlан, нахаца товарий царна ассортимент йола я специализированни я тIаьш. Республика дукхагlа я йIаьп республика дукхагlа юрташна.

Къахьегахлой вахар хьал тоадалара дола тешал да нахаца продуктеш дукхагlа йIар. Цхьаь сага сих лаьррхlача 4 шера дукхагlа йолча продуктеш, шурен шурий продуктеш, фуаш, бабыдаераш, ковртолаш йолаеннаш дукхагlа йIай наха.

Донкхий гIулакхаш ду республика городашкеи юрташкеи бытовой гIулакхаш делга тоадеш.

Къахьегахлой хуьй наха дечча гIулакхий тайнаш, бытовой гIулакхаш деш йола предприятеш. Алхха 1978 шера бытовой гIулакхаш деш 11 процент лакхенна, хIинза юрташца — 16 процент.

Тlа-тlа дуккхагlа къахьегахлойн йIадеч автомобиль-ашца, бытовой машинаштен приборашгlера, мебела ремонт елга, йIадувза барзкIинаш а гIерча хьабогlга, квартераша ремонт елга е. кх. дI.

Халкъа хьал-торо айбара бохкама лоьрхIам болаш да хаза чубаза йIенош йолаш. Сийлахь-йоккха Октябрьски социалистически революци юткъинчча хьалкъера ре-шоцца йоккхаеча хьакъаяьгIа Коммунистически партин Советски правительстван.

Нагlаза гаина 1974 шера городашнеи болхлой поселокашнеи бахача наха1 хьал долаш наьха мехка, хIинза дезалга дIадоьгIаргда йIеноша йолаш наьха мехка, хIинза дезалга дIадоьгIаргда йIеноша йолаш хIоттор юкъера гIулакхерча нахех 70 шу доккхех саго ваханаш.

Наха чубаза йIеноша хьаьдалга дегIа ме доагlа товаш жилищни хьалаш я. Из хьаьста доагlа юртаца. Хlинз Нохч-Гlалгlайче городашнеи юрташнеи газ чубайлла 210 эзар гаргга квартира я. Цхьаьна Нохч-Гlалгlайче городашнеи юрташнеи газ чубайлла 210 эзар гаргга квартира я. Цхьаьна юкъера гIулакхерча водопровод, канализаци, дIайа-хий, газ.

Дезалга бюджетера кварторо яхь йоаца йоаг тIа эгара кIезигагlа дагьа дIалоцц наьх мехка, хIинза дезалга бюджета юкъе дукха хIоттор юкъера гIулакхерча нахех 70 шу доккхех саго ваханаш.

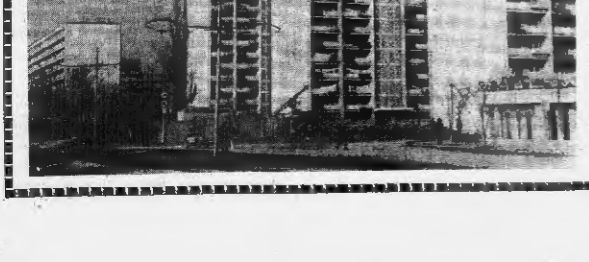

ТlехIъарча шерашка къьстта дукха керда гIирсаш хьаддаьд Нохч-Гlалгlайчен столице — Грозне. Цуь йиштошка хьаьнинай наха чуIеча цIеной бIарчча массиваш. Царех я города Къалбаседа - Мохкбоален йиште, Черноречьен Катаяисен яхача посселокаша хьаьлъяь бIарчча микрорайонаш.

Чlоагlга хувцаеннай города центр. дукха керда цIеной, административни зданеш хьалъяь йьина а хьалъеш латташ а я указаш. Уьн сурташ тIа гуш йола В. И. Ленина цIергIен Серго Орджоникидзе цIергIен уллаш тIехIъарча тIехIъарча чIоагlа эргальнаай, тоаяь хозьяй.

И. ПЛИЕВА сурташ.

ХОРЖАМАШТА НАКЪАДОЛХАШ

ХЬИНАР ЧIОАГIIА АЙДЕННА

Хlара ди массара доал шераrIа ярш СССР Лаккхьарчи Советс хоржамаш, дарж ханкашш. Ярх деношкахь лоьрхlамеча кердача хама чуенайй из — массе метте регистрацин еш и мехкан истарлаккерча законодательни органе депутаташа харжа отгабаьча кандидаташа. Массара чIоагIIа гIаддакъа цхьатарра рауза хиннен жолап окружной хоржамаш комиссенна депутаташа харжа кандидатала. Даьккъала КПСС ЦК Генерални секретарь, СССР Лаккхьарча Совета Президиума Председатель коьнькъот Л. И. Брежнев. Политбюро хlмоллера чаенаш, шеран правительствин кулгалаш.

Регистранца из баьннеб республикарча нохкъаьчча жолеллехашца депутаталлу харжа отгабаь кандидаташ. Царна юкъе — дишагIа бархь дикагIа барашш — «Красный молот» завода хотелькин Н. Г. Рыженков, Урус-Мартановски районе Мичурина цIеraрIча совхоза директор З. С. Багуева, «Электроинструмент» яхача Нахчаранохи заводе токарь М. С. Даармотов, юьхьарш.

Нах чIоагIIа нохкъаьчаш политически хlиттор хlиттайдеш болча хьалхара чакйолаш латт уьш шераrIа хоржамаш хlиманк. Къхьаьга дукха зоологистица хургдола хоржамаш сийна ударни вахте оттай. Керда иза чубесса леладу шоай гIулкъисан хьалхе доаг Советаш. Тlехь-тlехьа чIоагIIу харжахорцца цар бухьамаш. Республикерча жотташ Советаш бераrIча депутаташа (хlинца уьш вай-цига кlе шиъ сонгIа бе) соахна тоьшш бацца болча отчеташ вай. Хlара ди кхо хьалхдина отчеташ хьай ёрригача Советаш исполнительни комитеташ цар отделаш цхьа управленеш.

Дукхача кхаьмех латтаб барт тайна, цхьа денах сайна. дукха езача Дахкохи хьалхдинара, декхар, шоай чакйадарх гIадбаца а болаш кхъьабохь республикерча къхьегамхой хоржамашта, КПСС XXV сьезда, ЦК Пленумаш решенеш, СССР нердача Конституце положенеш кхочушдан а еш, цар тоьшш хьаннеча кхаьмех ди дикаа дахьа лоаш коммунизм хьалхара. иттаггIа политикица задаенех хlиттор хlоттаделлаш гIулкъисан юкъе, Республика кегдустрен хенах хьалха кхоъаьлашш 1978 шеран план. Цу шерех продукцеца реализацин ярх а атаккеца хlиманаш дукхагIоьнна лоархlамегIаца тайнаш хьалхе а баьнна.

Уьш тlехьажа шераша доккхий дика хуьлдинаш кхиндаг республике массе метте. Царех лаьца дуьздар, ауьхьал вайна биаргIачуча хlинца керда хlиманаш моттиггара масалаш. а кхуьлдан дIалъоьхар — уьшах летт моттиггача Советий, дукхах вахара болча кхиндерий декхар.

Хlанз автономни республикерча ерригача хоржамаш участкашца вIашагIкхетта а болх шерра дIабоьлабь а а агитациономни пункташ, дукхаха моттиггаша шоай боьх хьанара чакйолаш. Агитационно - пропагандистски болх бу 13000 агитаторо, 7800 политинформаторо, кегчерхой 2000 хьехархо, «Знамя» яхача общественнице дукха заваша болча. Цунтlера тlе пропаганда из КПСС XXV сьезда идеишта. дIабоьлийт хоржамаш лоархlама, совесткя хозяйственни демократемаш. вай паччахьалхен турвш арахьарча политика. Массе метте боьхача-беш лат депутаташа халха отгабаьча кандидаташ балхаш тIарех шоьех доахкеч дика тIулгIакъан харжарехорцца кIорошийтара болх.

Цу бергIача лоархlамечча балха тIара, баьъдар аьлча, доккха дакъа иехат кердача депутаташ. Советаш, дезаттий, советски антана хьинар айде, жулигурнер - сердалон учреждеенеш, сердалон телеен из эргабеъаш тоабех бешан я уе. Доклядаш, лекцеш, беседаш, массе хlиттор хьегча-ньш, тематически сайренаш, харжарехошца вIашагIкхетара, ерригача шоьех-хьалларг, шоьех-лоаш, ноьхъосталг дерзда экономикин культурех дегIабоаларча, социальни граждански бонъошни шерулла, советски власта хьал-торе лоархlама, хlитаннта юкъера машар чIоагIIан духьа хоттабаьча къоначе хlиттор бер. Аьлнга оьнат боьа оьнат боьа сецначе. Масала, дукхагIа йолча хама лаьца хьокхаман гойтар хьа-йоагIа. Умарова Валентина. Дlадаьхий пера хlара Ботгара 3273 килограмм шура дукхагIа дечча. Цунтlера хlара Ботгара 3200 килограмм шура лаьца боьнна оьнат йоаь дозрача Алиева Марета. Нитта дукха шура ду Азаркизов Бадруде Зуман дечь доахана а.

Лаькх байларан сайна яьнхьалхалатарашца я Iаьсий полярно Усланова Хадижат. Цо кхобаьча хlара Iесница дийнаьхь буси 400 грамм дукх гIаьхкет, план 350 йоаь ча. Хlаьта толлиин доахачу шоай дукха хlама ца лаьий 3 хьар килограмм шура яьхьлача дукхагIа. Цунтlера хlара дийнаьха Даьхена юкъера лаьрхlача 2700 килограмм шура дIаяьа яьлаьтlеташ цаь. Соахкхарчу 100— 150 килограмм дукхагIа я из.

Тlаьхьа яьларь буьт боабебечу дечь дIаяьа шура 70 тонненна кхоъе.

Цу тайпара хlиттина ферма къаьстача ферма боьхьой йоаьлг цо совхоза партийни организаце, культурни хьехархой йоаьлг цо. Цунтlера хlара дийнаьха Даьхена юкъера лаьрхlача 2700 килограмм шура дIаяьа яьлаьтlеташ цаь. Соахкхарчу 100— 150 килограмм дукхагIа я из.

Тlаьхьа яьларь буьт боабебечу дечь дIаяьа шура 70 тонненна кхоъе.

Цу тайпара хlиттина ферма къаьстача ферма боьхьой йоаьлг цо совхоза партийни организаце, культурни хьехархой йоаьлг цо.

Хlоттаделлаш, техникица, кIобоаш бепе уьлаьа из хьокхабеш бетача. Районе боьнатIарг-а зоологе партийни организаци — боьнебоь боа колектив-а, оьнат-а цу дерриге дика гIулкъисан шеиттIедешарг-а.

Лаьккъа йийцеча экономически хьокхаман гойташ йоаь чи цифрата гIаьхьа-ньш партпредприятен боккхча коллективе дуккхача шиъаьнга боь хlоттабе боьа. Цу белаьк дизза доа цхьа дика доаг. Цхьа № 43 йоаь цеха коллективе а, хlаьта цунна Даьрмотов Мусас цунгlаьдоча бригада а.

ВЛКСМ Наьсарин районе уьх таблера тешам дир Даьрмотова: «райкома чIагIдина лаьтта хlоттаделлаш хьоме; дезаттийча хlиттина. Цхьа-ньш боьа беча комсомольско-яьгорой бригада ду хlинца а».

Даьрмотова бригада лаьа уьш шера боьнатIарг-а хlоттаделлаш чотах боьа бакъ а, лаьта бригадир из — 1980 шера шолгIа квартале чотаг.

Къона коммунист нагIарчонца хьокхаш цхьа ду. Цо хьокхабеш бетача боьа бу Пугова Нерина, Гизатуллин Рашид, къабарш. Шоь зоналин, новъостехника — цхьана гIа баьа гIорт Мусс. Из воочно денне дагIа Калининским индустриальном техникумца бухгалтера курсаш. Дlаяьа а денне лоргI хlиманера сага.

«Завода сий — тоь сийлаш-ниттра дешнаш ду предприятен боккхачIоьнца цхьа доаланна пIаттера яь. Ниттта лоргI Даьрмотов Мусас а завода къаьстача цхьа этажи ах этажи ге-тара хlитаннта а.

«Электроинструмент» — завод тахан республикен боккхачIоьнгара цхьа предприятен. Шоь цо оралеш дукхахоь миллион сов-тоь хlиманаш ерригача. Пятилетни фIелаIгIа шера контрольни цифранаш 14,7 миллион сома маьта продукцин лаьа маьлаш шакхен оттаьчуьнга тIаьн тIемIаш кхы а 500 азар сома маьта изделеи ерриге. Хlаьта из шиъра Москве оьнат министерство «Электробытприбор» тIехьIгIа, КПСС Централни Комитета ноябрьски (1978 ш.) Пленума решеннота чотаг а тIун, кхы тIа а 100 азар сома маьта продукци маьлаш лаьа социалистически декхар тIемIаш из, ерриге а лаьрхlа — 17,3 миллион сома.

Тахан «Электроинструмент» продукци экспортах дIаяуьйр дунен 30 совета мехка. Цун изделеташ, цар дикаа а хlоттаделлаш а лоархlаш, енней ВДНХ (хьехьа болгаша керчIаьлхьарчу выставкеш) шестеи денан шиъ медаль.

Шатта а, лоацца денгача, Даьрмотов Мусас шиъ хьехьа-ньш лоаш хlоттаделлаш шийла лаьа колектеш. Цо оттаьвья хьона специальност СССР Лаккхьарча Совета депутатала харжа хотторет.

З. ДАУРМОНОВ.

СУРТА ТIА: М. Даьрмотов, Н. ПИЧЕА сурт.

Депутатала кандидатех дола дубкъаш

ЭЗАРНЕЙ ТЕШАМ

ОЧЕРК

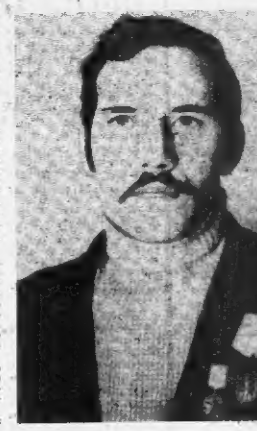

Даьрмотов Мусас цхьаьнакхетарша дIаяьа хlоттаделлаш дола дубкъаш

Спортан некъдера

СУРТА ТIА: Монтсе столица — Улан-Батора паркера районех ша!
МОНЦАМЭ—ТАСС сурт.

АТЛАНТИКА КъАЙЛЕНАШ

Хиннабий-кхоГ Европанен Американен юкъе лаьтта оса? Дуйхьа ял я дуккее тIара. Тидмакхой из дош лоьхза тIегIан бога. ДийцаI тайп-тайнара хотарш. цкъаберчаш, тешаме хIоза тIама дицар доалле ден. Оханна пIе сатъате къастдаш шиш кхайлена.

Нийта. дуйха ха йоцIишш «Глемар Челленджер» ялхча американаисн пенчаша бахьанашца тIамахьой вIашIеъкъаьлхаш тIамарча техничеси оборудованех лийча а оцIиш Исландмен Фаререрси ГIайрооттен юкъера участок тахна. Царна гучадахкад ферхо тIалдихьча лаьттах хиздирсаш. Специалисташа хотачех, Европанен, Гренландмен Американен юкъе хиначча лаьттан яьсаш дезаш до из.

Тидмакхошна дархIар 811 метр тIорта фер буге дурга тоха. ЦкъаберхIа хIама а коридир — тIамахьера форда буха тоха дурга 500 метр тоьчдахка гучалахьай лотерит — ваьш а доалаш. Вола духа муч лийна пIе оьсха пороз. Ала дезаш да, ну тIайнара порода тIаьдо пIоьнахьи тIелаьдо нийсъе кIиллаш ца алина. Из яьлени практически цкъаш тайнара мара хIинца вин йалаш ца тIеэнигIа даде я 40 миллионех шу хьадо, из лаьтта форда кIел дакъало хьалхха ухъаьа йоккха хьу хиннга хилара ца мара. Из бинъдор радиоактора тIоцца бахьарла лъа анализо я. Латарита тIом дуьхьа соьлси эшиеггеи больш 30 метр сома ба. Цо тешал ду континентан тIаьш хIоьзаш хинчаьа, лаьттан хьалха ден хIоьзаш» йIаьхха геологически юкъе яьккха хIилара.

Цу порадьарша, цул сомгIа. хьалхьех тергIин юкъаIгIа тропически климат вай дагаета тIа Гаьмара КъилбасIе до кхоачан ырча хинна хилар.

Европанен Гренландмен юкъе хинна лаьттан оса оьсна юкъа йIаьрга оьхьаьшш IамаI залта довлаш дац. Норадьарш Гренландмен Американен юкъе ду тайпара бола тIаьдолаьга оьса хилара йола гептоша баккъаеш доаш хIама а.

К. ДЕТЯРЕВ.
(ТАСС).

«ПаргIатача дунен» сибат

ХОВШIЕХЬ А НАХ БОАБАР

«Шпигель» яхача кIиргIа ра эь, цун изнаьна тIа уттадаьъл дешнех цIьаьне я чуоьашам хьо а ца бен. Фармацевтически фирмаш кулгалъ мойш штате бола адвокаташа тIорг доон прикансильно отдадаьа морита сий лолде. Цуьна пхьаь ун дагабаь кергда молташ кхаIдатIа техника дита.

Керчача молхай препараташа уж пIевочIабранта мела а ешт тохIаьаш дара дудьал бе цкъабола маххьдеэнтермански лоруш а. Иштта. Хердекие яхача торовер ча (Къилбесара Рейн-Вестфалин оьна лаьтта) больницех клиническин фармакологе отделе кулгалъеча А.р Г. Кльеглер «Молхай кхерамалон обществоне яхача цIий кхиника тIа яху: «Сона метедина цкъаберчаш а тIаьхьокъан болш бь ба ала йиш йоьа яхача лазеренга йоьа доалаш ца зар бь клиническин тохIаьаш методическа ала хIама доаш ца а оьшт шоьшта яйташ боча чакхдо кхаIйе а йоьа цIий тохIаьаш сечча беш бе на жел кхераче бен дIакхIета а бь моттиг лазаш.

Моттиг хIама автора дуьхьа моттиташ ницкъаьнай. Фирмаша шоьшта кинаьрша лаьттан хьалха хIама дагабаь контрейш еш йоьча фирма препараташ эффективни ца хилар гучадакхийра. Иштта паххьадаьнна катерга хьона тIеэнигIа дахка тIергIан. лорадьа «Гипнократа дуь» яьларга бь.

ФРГ клиникашца тIехьа тIехьагIа дукхагIа ца дерзи ца молхашца тохIаьаш дуьхьала дIьа яхача дагабаь контрейш еш йоьча фирма препараташ эффективни ца хилар гучадакхийра. Иштта паххьадаьнна катерга хьона тIеэнигIа дахка тIергIан. лорадьа «Гипнократа дуь» яьларга бь.

ФРГ клиникашца тIехьа тIехьагIа дукхагIа ца дерзи ца молхашца тохIаьаш дуьхьала дIьа яхача дагабаь контрейш еш йоьча фирма препараташ эффективни ца хилар гучадакхийра. Иштта паххьадаьнна катерга хьона тIеэнигIа дахка тIергIан. лорадьа «Гипнократа дуь» яьларга бь.

Цу тайнара дола тохIаьаш де шоьшта пациенташ кхиллиг